

PERKENALAN KORKAB

KKN PPM PERIODE X

FEBRUARI - MARET 2015

KORKAB JEMBRANA



PUTU ARI ASTAWA, Spt., MSi
FAPET, 081 138 009 53

KORKAB TABANAN



I WAYAN SUPARDI, SSi., MSi
FMIPA, 081 999 067 892

KORKAB BADUNG & DENPASAR



I WAYAN ARNATA, STP., MSi
FTP, 081 236 386 23

KORKAB BANGLI



MADE SUKEWIJAYA, SP, MSc
FP, 081 797 82 72

KORKAB KLUNGKUNG



Dr. Ir. I WAYAN SURATA., M.Erg
FT, 081 805490 777

KORKAB KARANGASEM



**KETUT MANGKU BUDIASA, SPt., MSi
FAPET, 081 339 573 053**

KORKAB GIANYAR



PROF. Dr. I NYOMAN SUARSANA
FKH, 081 338 558 444

ALIRAN INFORMASI

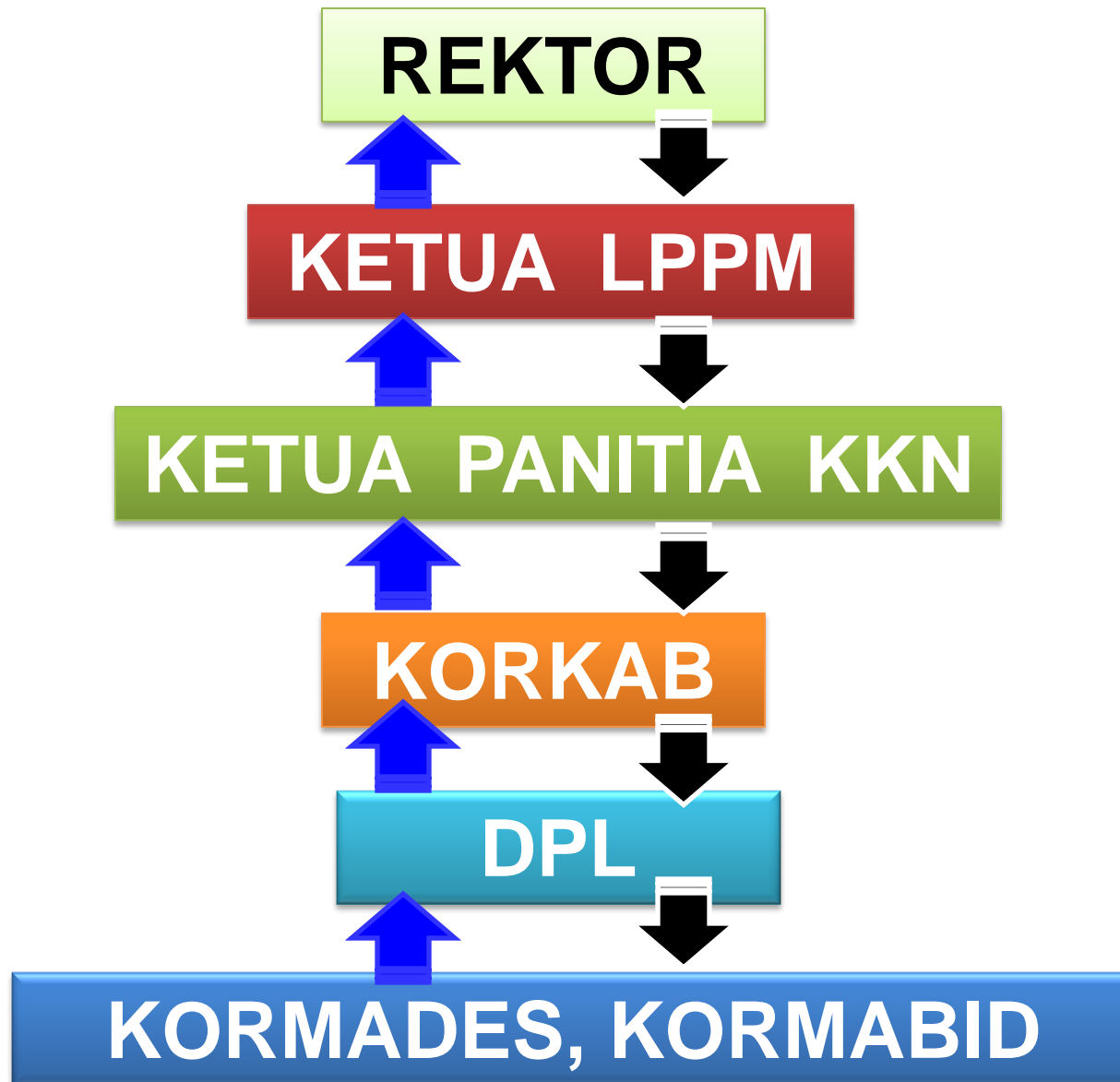

PENGUMUMAN

1. PEMBEKALAN KHUSUS KKN

HARI/TGL : KAMIS, 22 JAN 2015

TEMPAT : WIDYA SABHA

A. KELOMPOK I (08.30 – 11.50)

KAB. BADUNG, KAB. JEMBRANA

KAB. GIANYAR, KAB. KLUNGKUNG

KODYA DENPASAR (SESETAN DAN PEMOGAN)

B. KELOMPOK II (12.00 – 15.20)

KAB. TABANAN, KAB. BANGLI

KAB. KARANGASEM,

KODYA DENPASAR (PEMECUTAN

KELOD DAN KAJA)

2. UJIAN PEMBEKALAN KKN

HARI/TGL : JUMAT, 23 JAN 2015

TEMPAT : WIDYA SABHA

RINCAN SBB:

KELOMPOK UJIAN SBB:

- 1. KELOMPOK I : 09.00 – 10.00 Wita
KAB.: BADUNG, JEMBRANA, GIANYAR.**
- 2. KELOMPOK II : 10.10 – 11.10 Wita
KAB.: BANGLI, KARANGASEM.**
- 3. KELOMPOK III : 11.20 – 12.20 Wita
KAB.: TABANAN, KLUNGKUNG,
DENPASAR**

**PEMBAGIAN LOGISTIK BAJU + TOPI,
DILAKUKAN SEHABIS SELESAI UJIAN
MASING-MASING KELOMPOK.**

**PEMBAGIAN CASH BACK
PEMONDOKAN, FOM IJIN KKN PPM
TGL 2 – 6 FEBRUARI 2015 (JAM KANTOR
DI LPPM)**

**3. SOSIALISASI DAN SURVEY KE DESA
BERSAMA DPL**

HARI/TGL : 26 JAN S/D 4 FEB 2015

4. PELEPASAN KKN

HARI/TGL : 12 FEB 2015 (WD SABHA)

5. MAHASISWA KKN DI DESA 1 BULAN

TGL 14 FEB S/D 16 MARET 2015

TERIMAKASIH

